Elektrische Anlage & Schlüssel

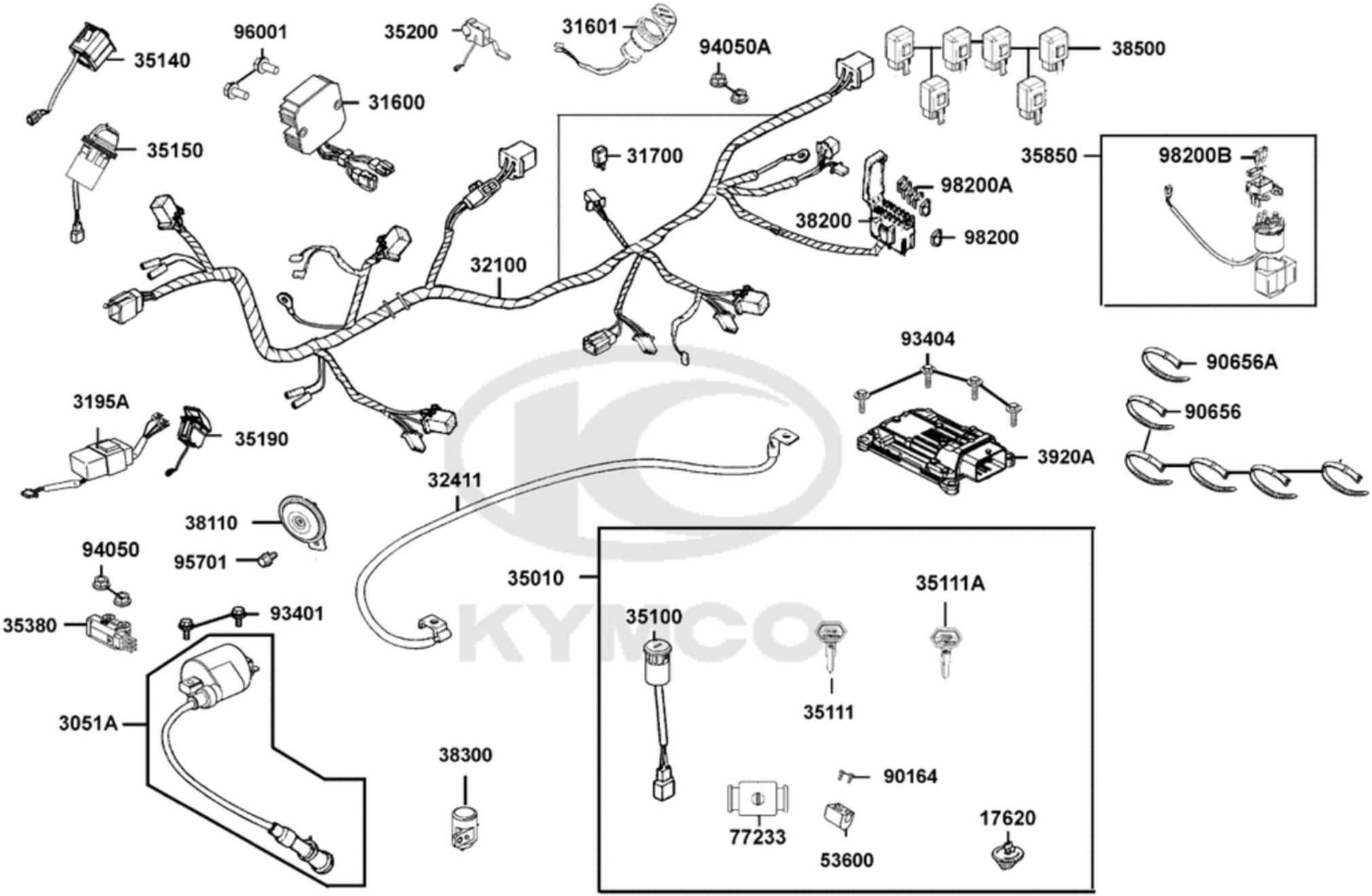

Elektrische Anlage & Schlüssel

Bildnummer	MSA Nummer	Beschreibung	Herstellernummer
17620-ACB2-325	MV8772	Tankdeckel	17620-ACB2-325
3051A-LKM8-E00	MV8773	Zündspule kpl.	3051A-LKM8-E00
31600-PRB2-900	MV6953	Regler	31600-PRB2-900
31601-LDB5-E00	MV3608	Steckdose 12V Bordspannung	31601-LDB5-E00
31700-KEC8-E00	MX3317	Diodeneinheit f. Seitenständer/Lichtsteuerung	31700-KEC8-E00
3195A-LBA7-E00	MV1095	Kontrolleinheit Warnblinker	3195A-LBA7-E00
32100-LKM8-E01	MV8774	Kabelbaum	32100-LKM8-E01
32411-LEE8-E00	MV6051	Kabel f. Batterie (Pluskabel)	32411-LEE8-E00
35010-ACB2-E00	MV8775	Schlosssatz kpl.	35010-ACB2-E00
35100-LEE8-325	MV6329	Zündschloss	35100-LEE8-325
35111-GFY6-305-M2-T03	MV9830	Schlüsselrohling Bart re.ohne Mittelnut	35111-GY6-3050-M2-TYPE2
35111-GFY6-305-M2-T02	MV9829	Schlüsselrohling Bart li.ohne Mittelnut	35111-GFY6-305-M2-T02
35140-LKM8-E00	MV8777	Wahlschalter f. 2WD/4WD	35140-LKM8-E00
35150-LEE8-E00	MV6061	Lichtschalter	35150-LEE8-E00
35190-LEE8-E00	MV6062	Warnblinkschalter	35190-LEE8-E00
35200-LEE8-E00	MV6063	Blinkerschalter m. Hupenkontaktfeder	35200-LEE8-E00
35380-LEA2-900	MB4777	Neigungssensor	35380-LKG2-900
35850-LDB5-E00	MV3619	Anlasserrelais	35850-LDB5-E00
38110-LDB5-E00	MV3623	Hupe	38110-LDB5-E00
38200-KHE7-900	MA3582	Sicherungskasten	38200-KHE7-900
38300-LBC6-90	MA3583	Blinkerrelais	38300-LBC6-90A
38300-LBC6-90	MA3583	Blinkerrelais	38300-LBC6-90A
38300-LBC6-90B	MV8778	Blinkerrelais = MA3583	[=MV8778] 38300-LBC6-90A
38500-LGL3	MB6002	Arbeits-Relais 20A D402 = MB6004	[=MB6002] 38500-LGL3-90C

Elektrische Anlage & Schlüssel

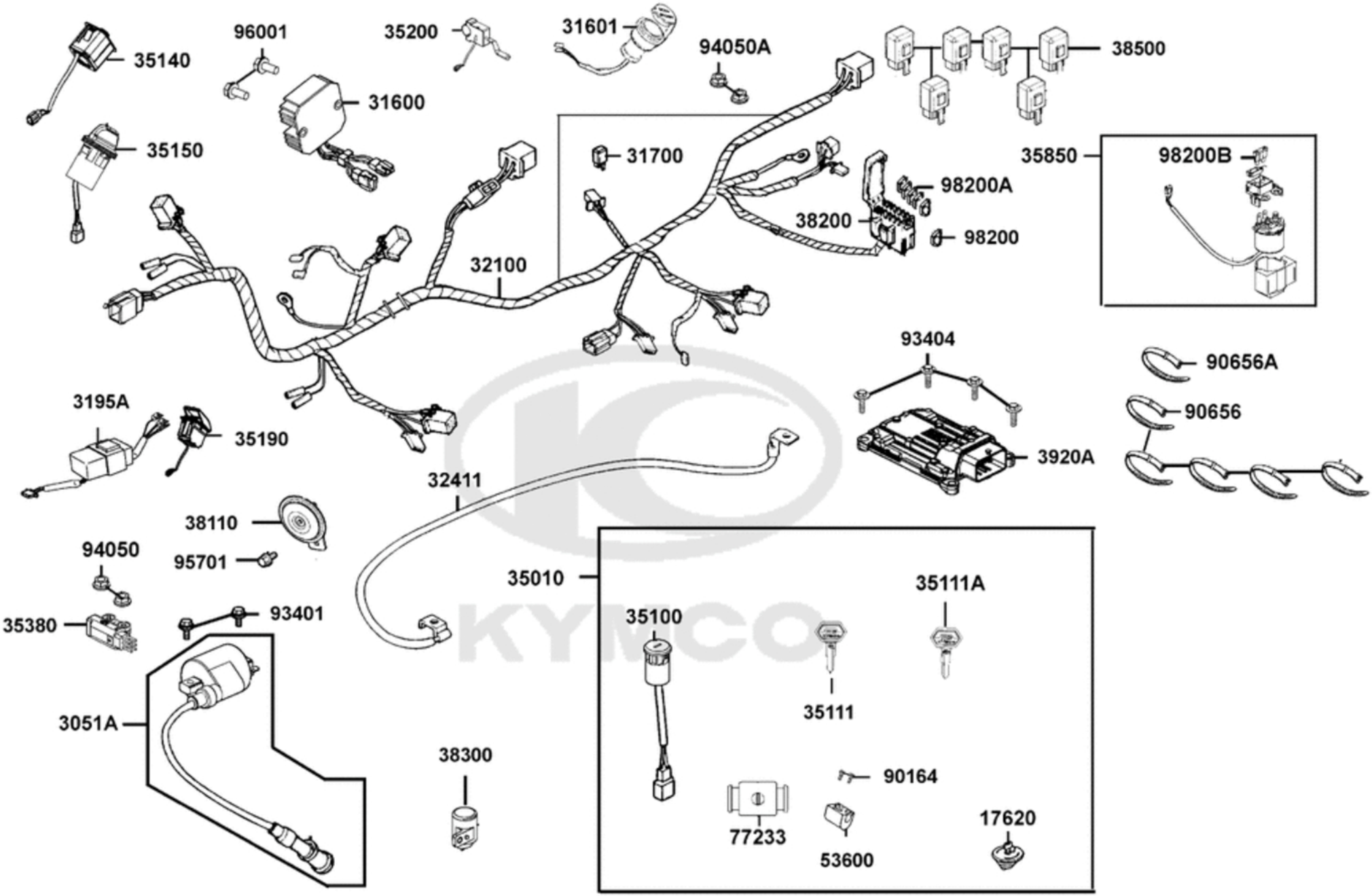

Elektrische Anlage & Schlüssel

Bildnummer	MSA Nummer	Beschreibung	Herstellernummer
38500-LGL3	MB6003	Arbeits-Relais 15A D112	38500-LGL3-90B
38500-LGL3	MB6004	Arbeits-Relais 20A D421	38500-LGL3-90C
3920A-LKM8-E00	MV8779	Motorsteuergerät (ECU)	3920A-LKM8-E00
53600-LEE8-325	MV6420	Schloss f. Lenker	53600-LEE8-E00
77233-KBCB-345	MV6439	Schloß f. Handschuhfach	77233-KBCB-345
90164-0H28-900	MX2268	Schraube G06x012 KS/M/SS	90164-0H28-900
90656-KCBC-900	MS9583	Kabelbinder, standard, Plastik	90656-GFY6-911
90656-KUDU-900-N1R	MS9583	Kabelbinder, standard, Plastik	90656-GFY6-911
93401-04025-08	MA5683	Schraube M4x25	93401-04025-08
93404-06020-06	MS1095	Schraube G06x020 SK10/S/S18	93404-06020-06
94050-05060	MV7369	Mutter G05 SK08/B12/S	94050-05060
94050-06080	MS1231	Mutter G06 SK10/Z/B13	94050-06080
95701-06012-06	MA2243	Schraube G06x012 SK10/B13/S	95701-06012-06
96001-06016-08	MS9747	Schraube G06x016 SK08/B11/M	96001-06016-08
98200-31000	MA2250	Sicherung 10A (Stecksicherung rot)	98200-31000
98200-31500	MA2251	Sicherung 15A (Stecksicherung blau)	98200-31500
98200-33000	MX5695	Sicherung 30A (Stecksicherung grün)	98200-33000