Lichtmaschine, Anlasser & Gehäusedeckel

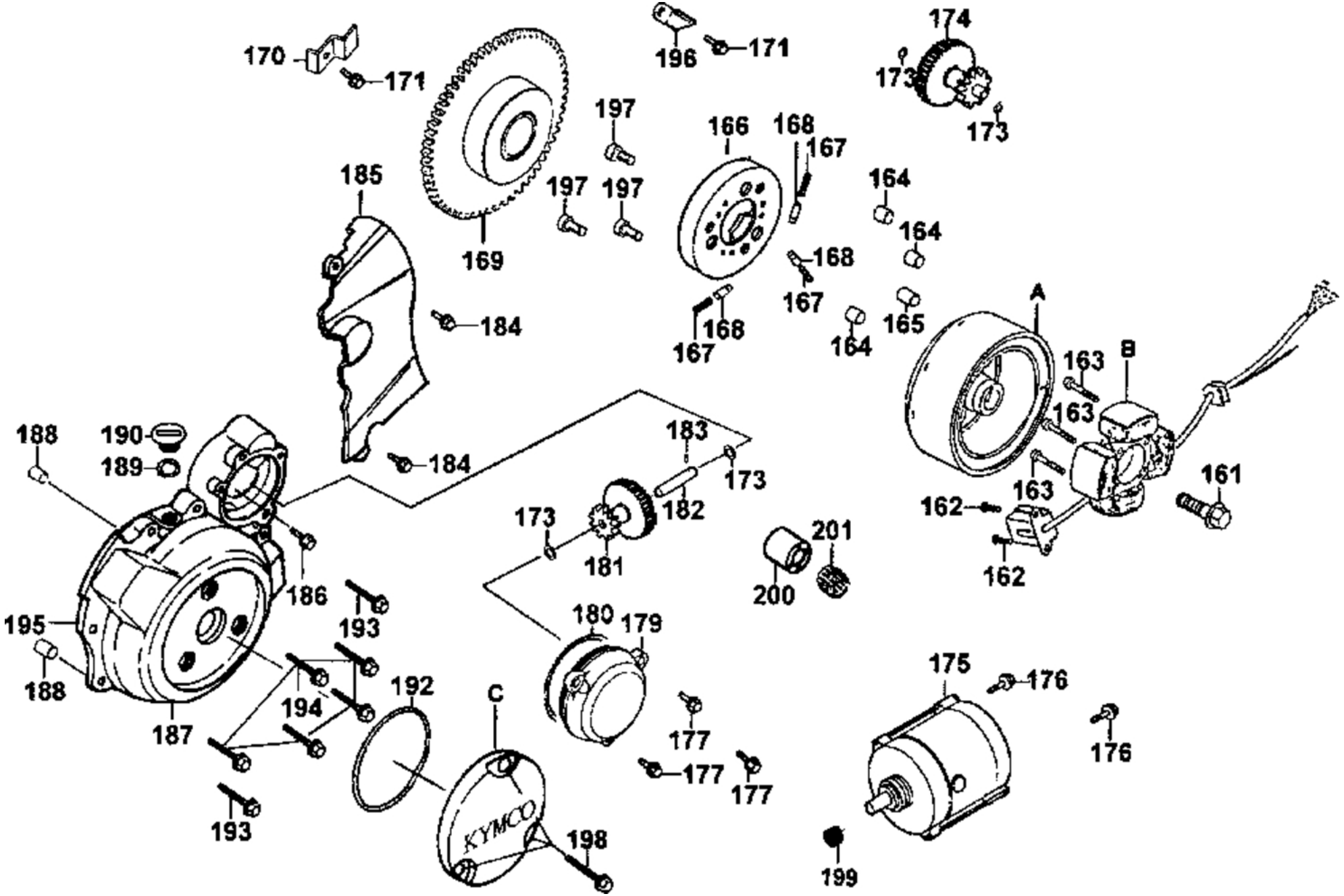

Lichtmaschine, Anlasser & Gehäusedeckel

Bildnummer	MSA Nummer	Beschreibung	Herstellernummer
A	MX2086	Rotor (Schwungrad)	31110-KBE2-96A
B	MX7001	Stator Lima	31120-KYCY-C00
C	MA9286	Deckel f.Limagehäuse	90087-KKAK-900
161	MX2088	Schraube G10x036 SK14/B22/M	90023-KG7-0010
162	MS9444	Schraube G05x016 KS/M	93500-05016-0H
163	MX2089	Schraube G05x025 SK08/M	92201-05025-0H
164	MA9336	Rolle 10x10mm (VE = 1Stück)	91101-1K79-C00
165	MS1349	Führungsstift 6x10mm	96220-60100
166	MV4729	Gehäuse Anlasserfreilauf Ø77mm, M8	28120-GFY6-315
167	MA9111	Druckfeder Anlasserfreilauf (VE = 1Stück)	28125-4F26-001
168	MS6179	Fuehrungskappe f. Druckfeder Freilaufrolle 13mm	28126-KUDU-900
169	MX8519	Zahnrad f. Anlasserfreilauf	28110-KKA7-900
170	MX2092	Halter f.Anlasserzahnrad auf Kurbelwelle	28117-KE2-9810
171	MX2558	Schraube G06x012 SK08/M/B11	96001-06012-08
173	MX2094	U-Scheibe 10.5x18x0,5	90474-147-0010
174	MX2095	Zwischenrad mit Welle 14/16 Zähne	31241-KE2-9810
175	MX7123	Anlasser	31200-KBE2-981
176	MX2097	Schraube G06x028 SK10/C/B13	95701-06028-02
177	MX2098	Schraube G06x020 SK08/C/B11	96001-06020-02
179	MA9005	Verschlußdeckel verchromt f.Anlasserzwischenwelle	11355-KKAK-900
180	MX2100	O-Ring 63x3mm	91359-3A71-0040
181	MX2101	Ritzel Anlasser zweifach 18/62 Zähne m.Nadellager	28130-KE2-9810
182	MX2102	Welle	28132-KG7-0000
183	MX2103	Pin 3x5,2mm	30905-216-0010

Lichtmaschine, Anlasser & Gehäusedeckel

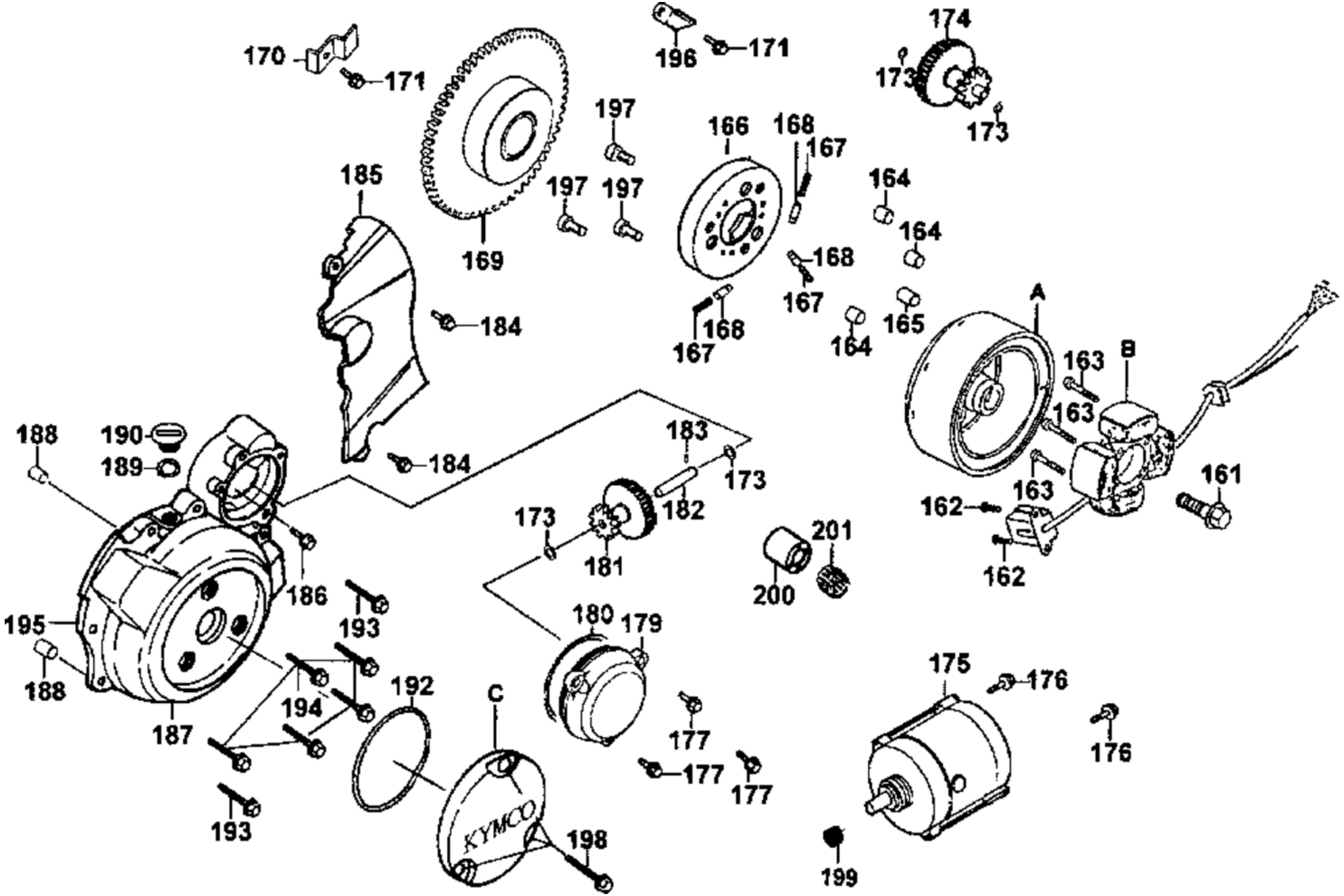

Lichtmaschine, Anlasser & Gehäusedeckel

Bildnummer	MSA Nummer	Beschreibung	Herstellernummer
184	MX7124	Schraube G06x028 SK08/C/B11	96001-06028-02
185	MX7002	Abdeckung f. Ritzel vorn	11361-KHC6-E000
186	MS1001	Schraube G06x025 SK10/Z, gelbverzinkt	95701-06025-08
187	MX2105	Gehäusedeckel Lichtmaschine	11341-KEC2-900-NJA
188	MX2106	Passhülse 10x14	94301-10140
189	MS9379	O-Ring 13,8x2,5	91303-3G77-001
190	MX2107	Verschlussschraube(Zündung)	90084-KAK-9000
192	MS9385	O-Ring 27,4x2,4mm	91302-5G67-004
193	MX2060	Schraube G06x050 SK08/C/B11	96001-06050-02
194	MS4028	Schraube G06x040 SK08/M/B11	96001-06040-08
195	MX2109	Dichtung f.Gehäusedeckel Lichtmaschine	11395-KEC2-900
196	MX2110	Halteblech f. Kabel	32976-1G07-001
197	MX2111	Schraube G08x015 IB06/Z (VE = 1St)	96600-08015-10
198	MX2112	Schraube G06x014 SK08/C/B11	96001-06014-02
199	MX2093	Nadellager 10x14x10	91021-148-0050
200	MX8520	Hülse 22x33x28	28114-KKA7-9000
201	MB6932	Nadellager 22X28X17	91104-KEC8-C00