Zylinderkopf & Ventiltrieb

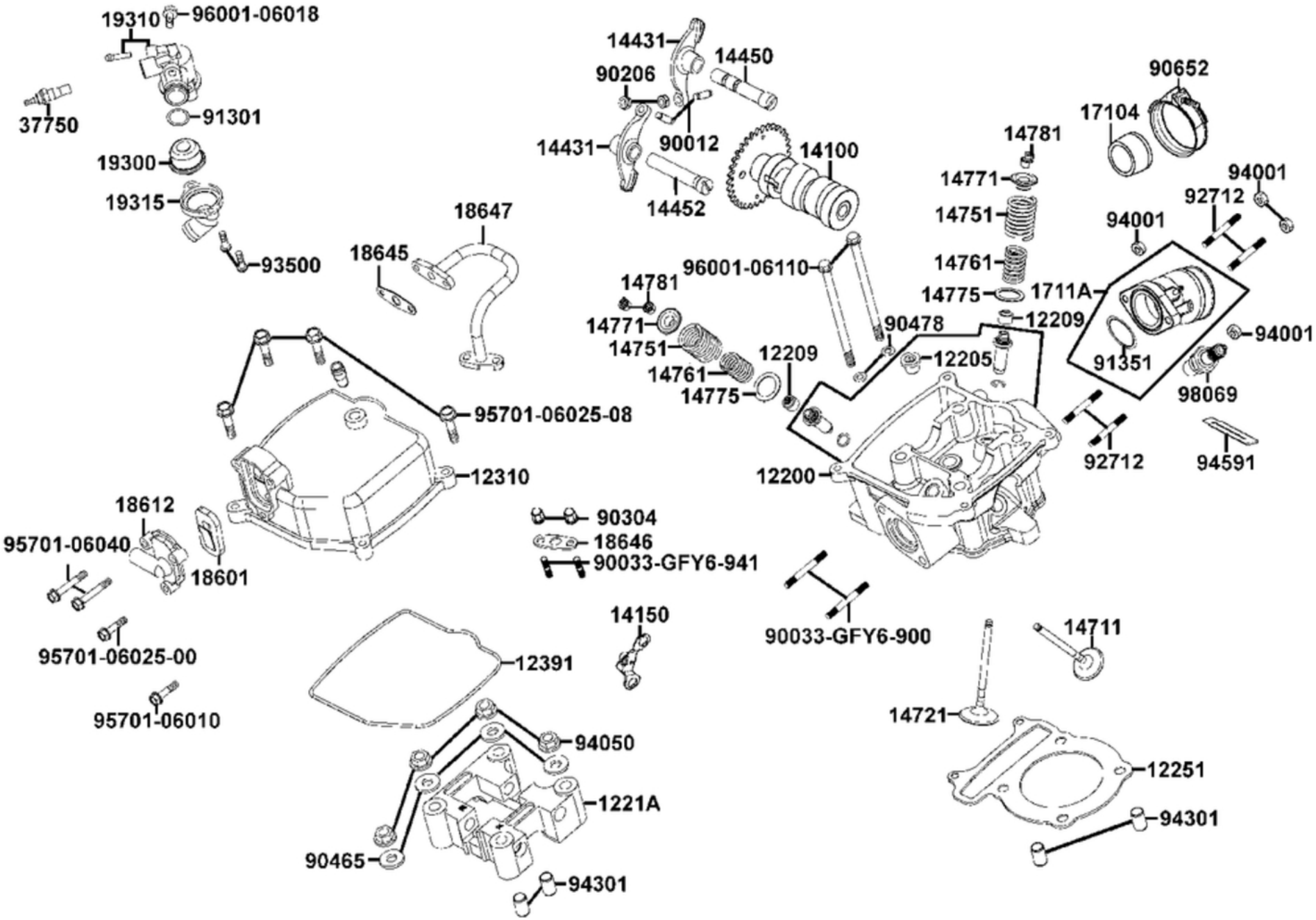

Zylinderkopf & Ventiltrieb

Bildnummer	MSA Nummer	Beschreibung	Herstellernummer
12200-LDB2-E00	MA4502	Zylinderkopf	12200-LDB2-E00
12205-KHE8-301	MV2507	Verschlußschraube mit Sicherungsmittel, 12mm	12205-KHE8-301
12209-GDB4-68A	MS6067	Ventilschaftdichtung	12209-GDB4-68A
1221A-LDB2-E00	MV2003	Nockenwellenbrücke	1221A-LDB2-E00
12251-KHE7-901	MX5518	Zylinderkopfdichtung	12251-KHE7-901
12310-LDB2-E00	MA4503	Ventildeckel	12310-LDB2-E00
12391-LDB2-E00	MA4504	Ventildeckeldichtung	12391-LDB2-E00
14100-LDB2-E00	MA4507	Nockenwelle	14100-LDB2-E00
14150-LDB2-E00	MA4508	Dekompressionshebel	14150-LDB2-E00
14431-LDB2-E00	MA4509	Kipphebel	14431-LDB2-E00
14450-KEBE-900	MS9335	Kipphebelwelle Einlass	14450-KEBE-900
14452-LDB2-E00	MA4510	Kipphebelwelle Auslass	14452-LDB2-E00
14711-LDB2-E00	MA4511	Einlassventil	14711-LDB2-E00
14721-LDB2-E00	MA4512	Auslassventil	14721-LDB2-E00
14751-KHE7-900	MX5515	Ventilfeder aussen	14751-KHE7-900
14761-KHE7-900	MX5514	Ventilfeder innen	14761-KHE7-900
14771-GDB4-680	MS6063	Ventilfederteller	14771-GDB4-680
14775-MFA6-001	MV5223	Ventilfedersitz	14775-MFA6-001
14781-MFA6-001	MS6062	Haltekeil f. Ventil	14781-MFA6-001
17104-LEC1-E00	MV2214	Drossel f. Ansaugstutzen	17104-LEC1-E00
1711A-LEC1-E00	MV2215	Ansaugstutzen	1711A-LEC1-E00
18601-MAJ1-791	MA0126	Sekundärluft-Membrane E2	18601-MAJ1-791
18612-GFY6-941	MV1299	Deckel f. Sekundärluft-Membrane E2	18612-GFY6-941
18645-GFY6-941	MA0128	Dichtung f.Sekundärluft-Membrane E2	18645-GFY6-941

Zylinderkopf & Ventiltrieb

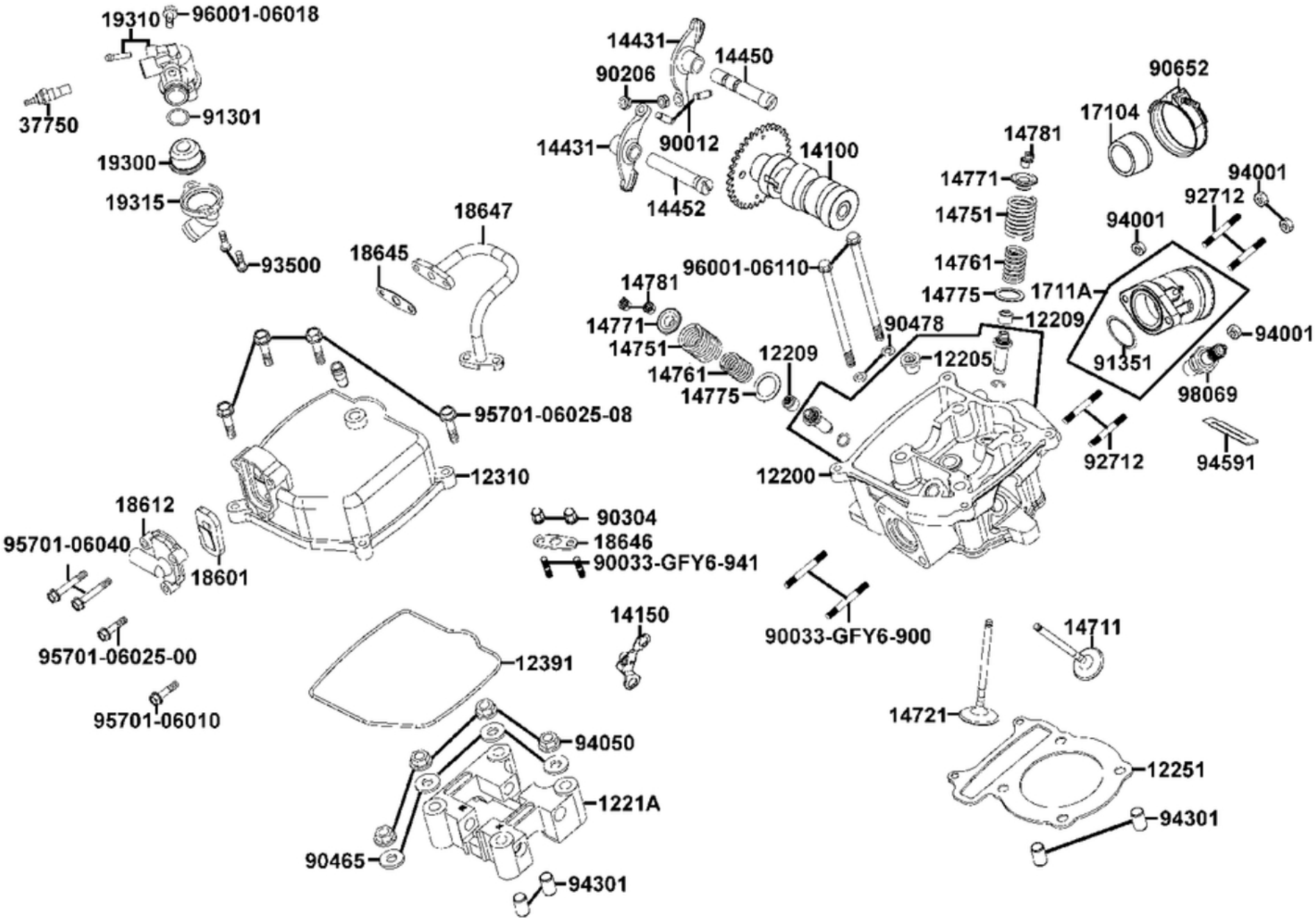

Zylinderkopf & Ventiltrieb

Bildnummer	MSA Nummer	Beschreibung	Herstellernummer
18646-GFY6-941	MA0125	Dichtung f.Sekundärluft-Membrane am Kopf E2	18646-GFY6-941
18647-LDB2-900	MA4771	Rohr f. Sekundärluft-Membrane	18647-LDB2-900
19300-KAE1-004	MX6132	Thermostat mit Dichtung	19300-KAE1-004
19310-KHE7-900	MX5524	Gehäuse groß f. Thermostat	19310-KHE7-900
19315-LBA7-900	MV1057	Deckel f. Thermostat	19315-LBA7-900
37750-PAC1-005	MS9446	Kühlmitteltemperaturgeber	37750-PAC1-005
90012-3C33-001	MS6078	Ventileinstellschraube	90012-3C33-001
90033-GFY6-900	MS6058	Stehbolzen G08x32	90033-GFY6-900
90033-GFY6-941	MA4118	Stehbolzen G06x16	90033-GFY6-C10
90206-0A01-001	MS6077	Mutter f.Einstellschraube (Ventilspiel)	90206-0A01-001
90304-4H38-001	MS9343	Mutter G06 SK10/C/B13/H17	90304-4H38-001
90465-MDC4-001	MS6071	U-Scheibe 08x19x2,2	90465-MDC4-001
90478-7L00-001	MS9367	U-Scheibe 06x12x1,0	90478-7L00-001
90652-GFY6-901	MS6433	Schlauchschelle 49mm	90652-GFY6-901
91301-KHE7-900	MX5526	O-Ring 17,8x1,9mm	91301-KHE7-900
91351-GAR1-001	MS1377	O-Ring 38,5x2mm	91351-GAR1-001
92712-06028-0B	MV2613	Stehbolzen G06x28	92712-06028-0B
93500-05016-0H	MS9444	Schraube G05x016 KS/M	93500-05016-0H
94001-06080-0S	ED3324	Mutter G06 SK10/M/L5,8	94001-06080-0S
94050-08080	MS9333	Mutter G08 SK12/M/B17	94050-08000
94301-10160	MS6061	Passhülse 10x16mm	94301-10160
94591-KFBF-900	MS1246	Biegelasche 2x70	94591-KFBF-900
95701-06010-08	MS9793	Schraube G06x010 SK10/M/B13	95701-06010-08
95701-06025-00	MX4603	Schraube G06x025 SK10/Z = MA5103	[=MX4603] 95701-06025-06
95701-06025-08	MS1001	Schraube G06x025 SK10/Z, gelbverzinkt	95701-06025-08

Zylinderkopf & Ventiltrieb

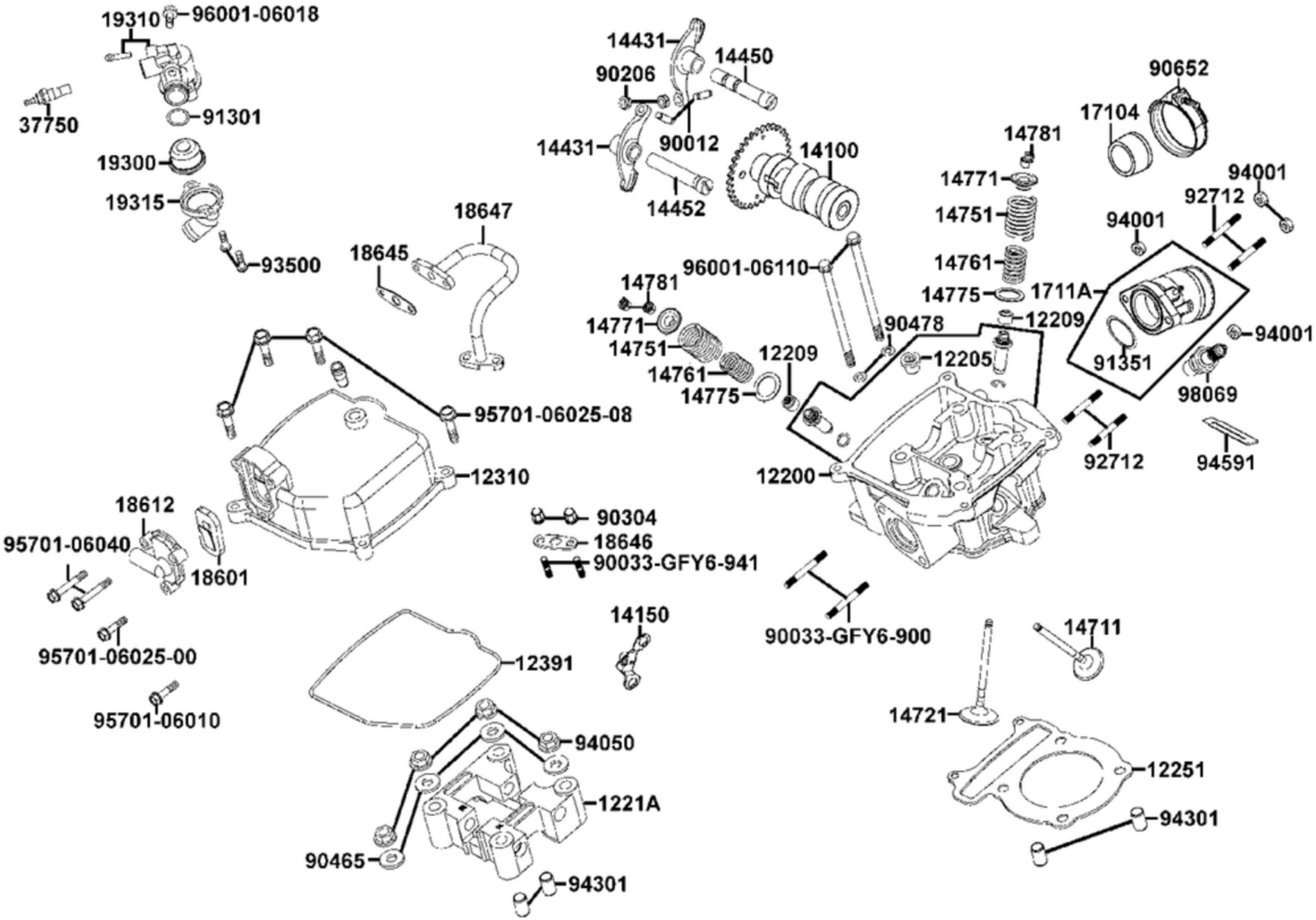

Zylinderkopf & Ventiltrieb

Bildnummer	MSA Nummer	Beschreibung	Herstellernummer
95701-06040-00	MA9360	Schraube G06x040 SK10/B13/C	95701-06040-02
96001-06018-08	MS9748	Schraube G06x018 SK08/M/B11	96001-06018-08
96001-06110-08	MS6119	Schraube G06x110 SK08/M/B11	96001-06110-08
98069-5791R-00	MS9339	Zündkerze DPR7EA-9	98069-5791R-00